DAS GIBT'S ZU GEWINNEN:

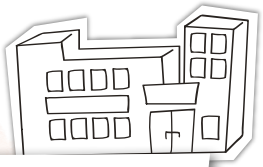

BEIM JUGEND-ENGAGEMENT-WETTBEWERB WERDEN EURE PROJEKTE MIT JE 500 € GEFÖRDERT!

SO FUNKTIONIERT'S:

BEWERBT EUCH MIT EUREM PROJEKT BIS ZUM 05.11.2021

Bewerbt euch unter **wir-tun-was.rlp.de** und beantwortet folgende Fragen:

1. Was habt ihr vor? Beschreibt eure Idee!
2. Wann macht ihr was? Beschreibt euren Zeitplan!
3. Wofür würdet ihr das Projektgeld ausgeben?
4. Mit wem setzt ihr euer Projekt um?

DIE JURY ENTSCHEIDET: DEZEMBER 2021

Eine Jury, die zur Hälfte aus jungen Erwachsenen besteht, entscheidet, welche Projekte gefördert werden.

DIE PREISE WERDEN VERGEBEN: 04.03.2022

Bei einer Preisverleihung in der Staatskanzlei zeichnet Ministerpräsidentin Malu Dreyer die Projekte aus.

IHR SETZT EUER PROJEKT UM: BIS ENDE 2022

Setzt euer Projekt um und dokumentiert, was ihr macht – z. B. in einem Blog, mit Fotos oder als Film.

RheinlandPfalz
STAATSKANZLEI

DEUTSCHER ENGAGEMENT PREIS
WIR SIND PARTNER!

ALLE INFOS ZUM WETTBEWERB FINDET IHR UNTER WIR-TUN-WAS.RLP.DE

Der Jugend-Engagement-Wettbewerb RLP ist eine Initiative der Staatskanzlei Rheinland-Pfalz und ist aus dem Beteiligungsprojekt Jugendforum RLP, einer Gemeinschaftsinitiative der Staatskanzlei und der Bertelsmann Stiftung, hervorgegangen.

Staatskanzlei Rheinland-Pfalz
Leitstelle Ehrenamt und Bürgerbeteiligung
Peter-Altmeier-Allee 1
55116 Mainz

Ansprechpartnerin:
Gudrun Huschet
Telefon: 06131 16-4676
Gudrun.Huschet@stk.rlp.de

www.stk.rlp.de
www.wir-tun-was.rlp.de

V.i.S.d.P.: Andrea Bähner, Sprecherin der Landesregierung Rheinland-Pfalz

RheinlandPfalz
STAATSKANZLEI

SICH EINMISCHEN – WAS BEWEGEN

JUGEND-ENGAGEMENT-WETTBEWERB RLP

2021/2022

LIEBE JUGENDLICHE,

macht mit beim 8. Jugend-Engagement-Wettbewerb RLP „SICH EINMISCHEN – WAS BEWEGEN"!

Es macht Mut, dass junge Menschen sich einbringen und mitgestalten, aktiv werden und etwas bewegen wollen. In Schule und Freizeit beweist Ihr das ebenso wie in der besonderen Situation der Corona-Pandemie.

Ihr habt eine Projektidee, wollt selbst aktiv werden und vor Ort etwas verändern? Oder Ihr habt schon ein laufendes Projekt und sucht Hilfe?

Mit dem Wettbewerb helfen wir Euch, Eure Ideen und Vorhaben in die Tat umzusetzen.

Nutzt die Chance und bewerbt Euch jetzt!

Ich freue mich schon sehr auf Eure Projekte!

Malu Dreyer

Eure
Malu Dreyer
Ministerpräsidentin von Rheinland-Pfalz

WER KANN MITMACHEN?

Alle Jugendlichen aus Rheinland-Pfalz bis zu 25 Jahren.

- Jugendliche Teams
- Jugendinitiativen
- Schulklassen
- Schülervertretungen
- Schüler-AGs
- Jugendgruppen
- Jugendvereine
- Jugendverbände
- Gewerkschaften
- Kirchengemeinden

Identische Projekte können in maximal zwei Wettbewerbsjahren am Wettbewerb teilnehmen und ausgezeichnet werden.

WELCHE PROJEKTE WERDEN GEFÖRDERT?

Ob euer Projekt zum Wettbewerb passt, könnt ihr ganz einfach checken:

- ☐ Wird das Projekt von euch Jugendlichen selbst geleitet und durchgeführt?
- ☐ Beschäftigt ihr euch mit gesellschaftlichen Themen und Anliegen?
- ☐ Findet euer Projekt in Rheinland-Pfalz statt?
- ☐ Könnt ihr euer Projekt innerhalb eines Jahres umsetzen?
- ☐ Führt ihr das Projekt gemeinsam mit anderen durch?

**IST EURE ANTWORT FÜNFMAL JA?
DANN NICHTS WIE RAN AN EURE BEWERBUNG!**

DIE THEMEN UND BEREICHE

- VIELFALT, TOLERANZ, RESPEKT
- PARTIZIPATION UND GESELLSCHAFTLICHE TEILHABE
- BILDUNGSSYSTEM
- COMPUTER, INTERNET, HANDY
- UMWELT UND NACHHALTIGKEIT
- LEBEN UND LERNEN IN DER SCHULE
- SOZIALE GERECHTIGKEIT
- GESUNDHEIT
- FREIZEIT
- MOBILITÄT UND VERKEHR
- GLAUBE UND RELIGION
- GENERATIONENDIALOG

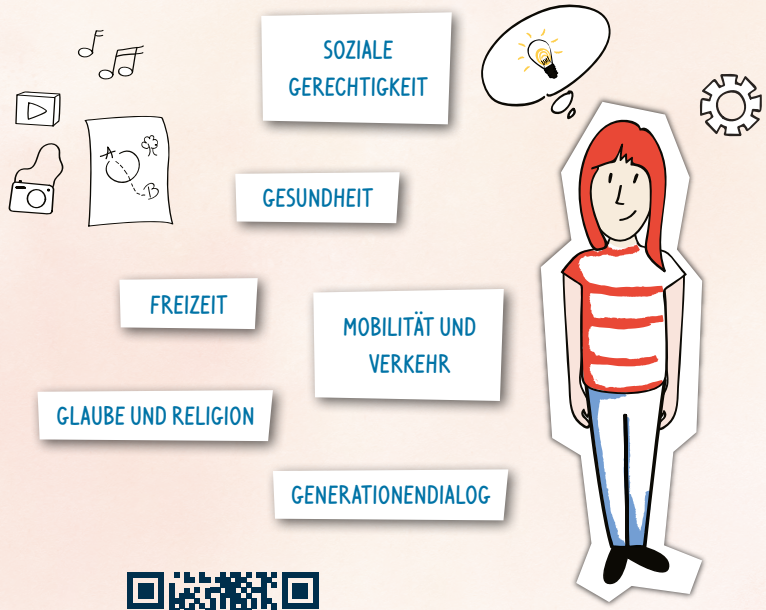

BEWERBT EUCH MIT EUREM PROJEKT UNTER
WIR-TUN-WAS.RLP.DE